

MANUAL PËR PLOTËSIMIN E DSHA-SË PËR “HEDHJE NË KONSUM”

Për të filluar plotësimin e një DSHA-je shkojmë të zyra e Dorëzimit, klikojmë me të djathtë dhe zgjedhim – Krijë (Si në figurën më poshtë)

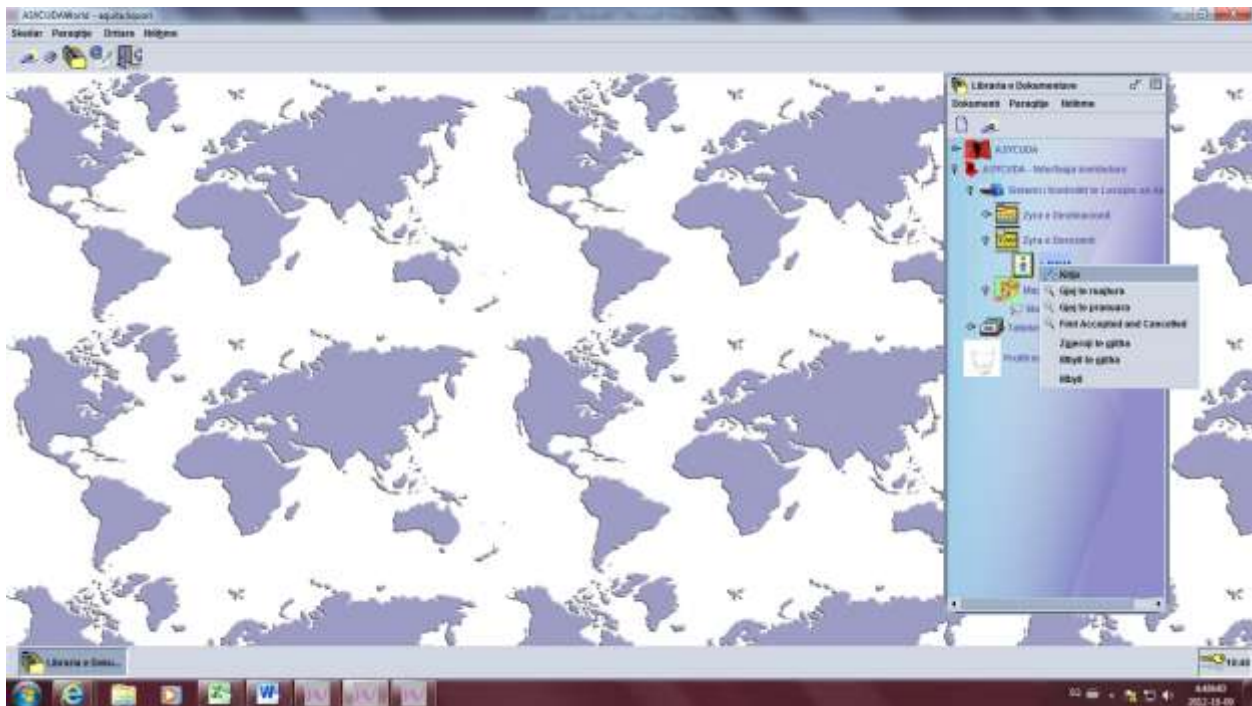

Kutia 11 → Informacione të tjera transporti – Klikojmë në të djathtë dhe zgjedhim mënyrën e transportit.

Kutia 11 → Marrëveshja e Transportit – Zgjedhim 1

Kutia 12 → AL

Kutia 13 → AL

Deri te kutia 13 kalohet me butonin TAB pastaj kalojmë në kutinë 17.

Kutia 17 → Koha e udhëtimit – Vendosim kohën në orë (x orë)

Kutia 18 → Produkte Akcize – Zgjedhim kategorinë e Produkteve të Akcizës që do bëjmë dalje nga magazina (PSH B000, S200, C100.....)

Kutia 19 → Kodi i Produktit – Për të gjetur kodin e Produktit shtypim F3 – te kodin e Produktit zgjedhim Fillon me...dhe vendosim shifrat e para te Kodit të NK...shtypim gjej te butoni, dhe mbi produktin që na shfaqet klikojmë me të djathtë importo.

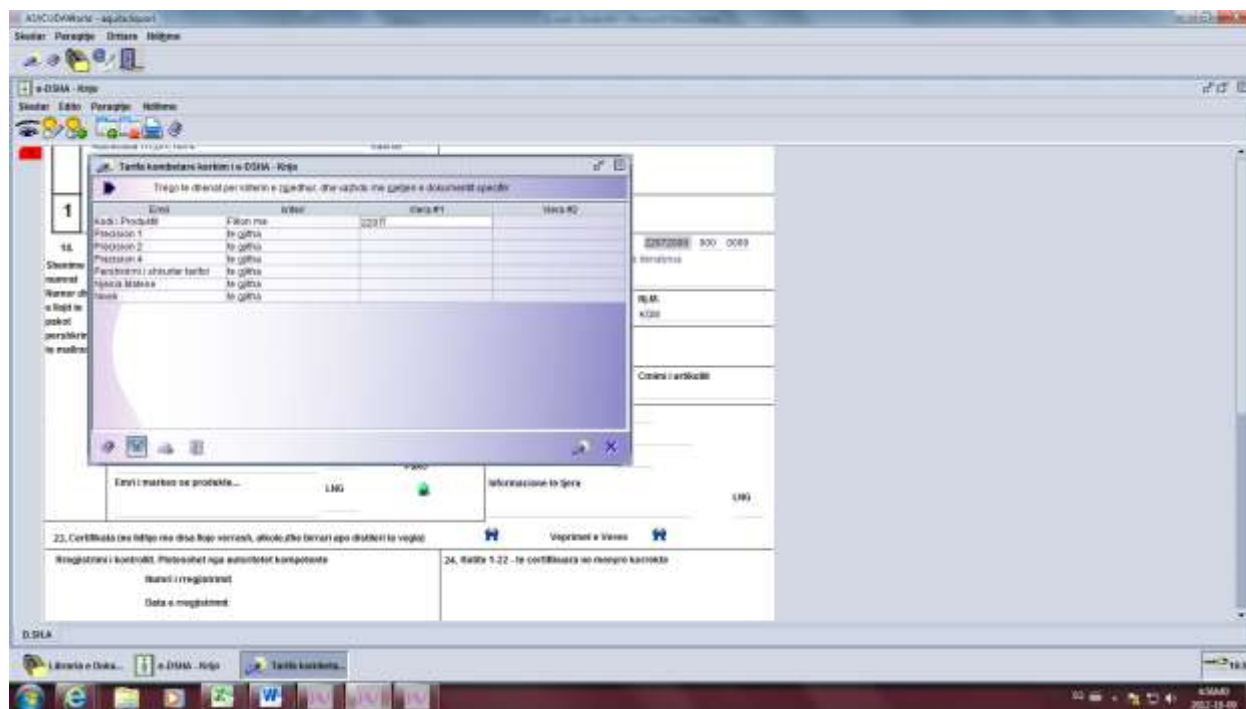

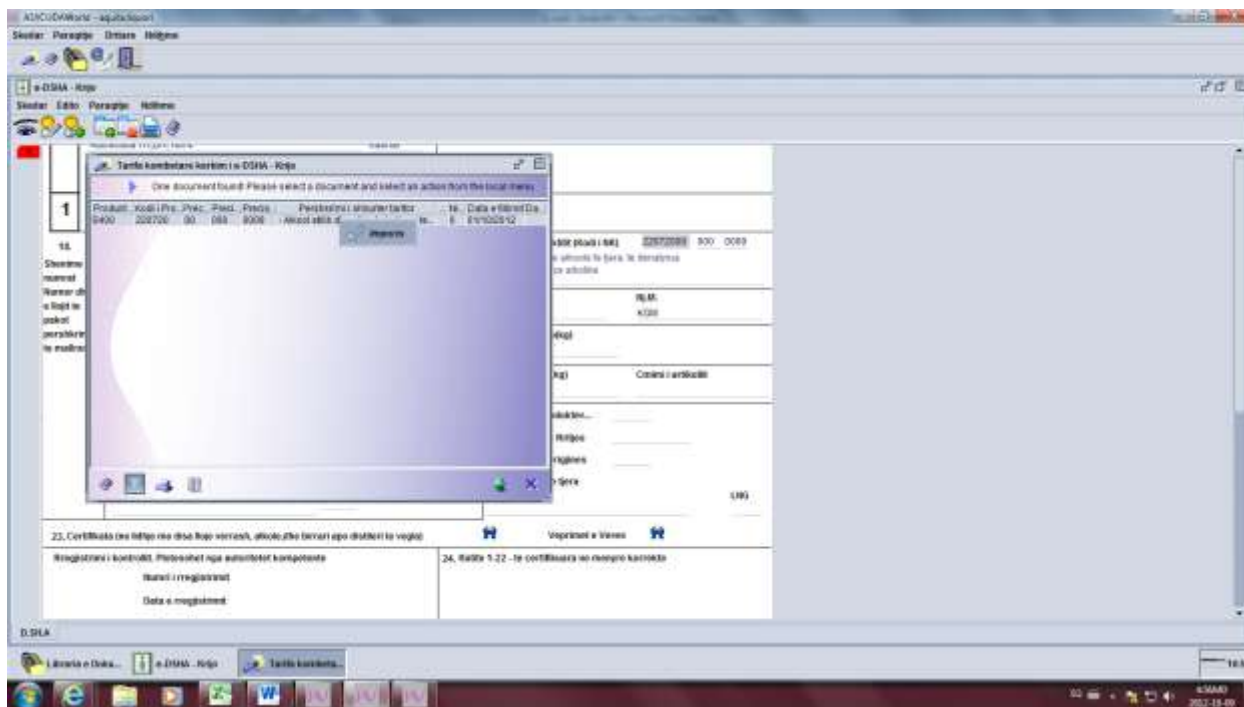

Kutia 18 → Fuqia e Alkolit (Në rastin e alkoolit) – vendosim fuqinë e alkoolit

Kutia 18 → Pulla Fiskale (Nese eshte produkt qe shoqerohet me pulla fiskale shenojme nr e pullave fiskale per sasine që po bëjmë dalje nga magazina, nëse s’ka shënojme s’ka pulla fiskale)

Kutia 20 → Sasia – Vendosim sasinë e mallit që po bëjmë dalje nga Magazina Fiskale

Kutia 21 → Pesha Bruto – Vendosim peshën me gjithë amballazh

Kutia 22 → Pesha Neto – Vendosim peshën Neto

Kutia 18 → Përcaktimi i origjinës (AL p.sh)

- LNG – AL
- Përshkrimi komercial –(p.sh vere e kuqe, kafe e pjekur)
- LNG – AL
- Emri i markës së Produktit – Vendosim emrin e markës së Produktit
- LNG – AL

- **Pasi kemi plotësuar të gjitha fushat e mësipërme, mbeten pa plotësuar 2 fusha:**

- 1. Detajet e transportit te kutia 11, dhe**
- 2. Pako, te kutia 18.**

1. Për të plotësuar detajet e transportit klikojmë mbi shigjetën jeshile te kutia 11 si në figurë.

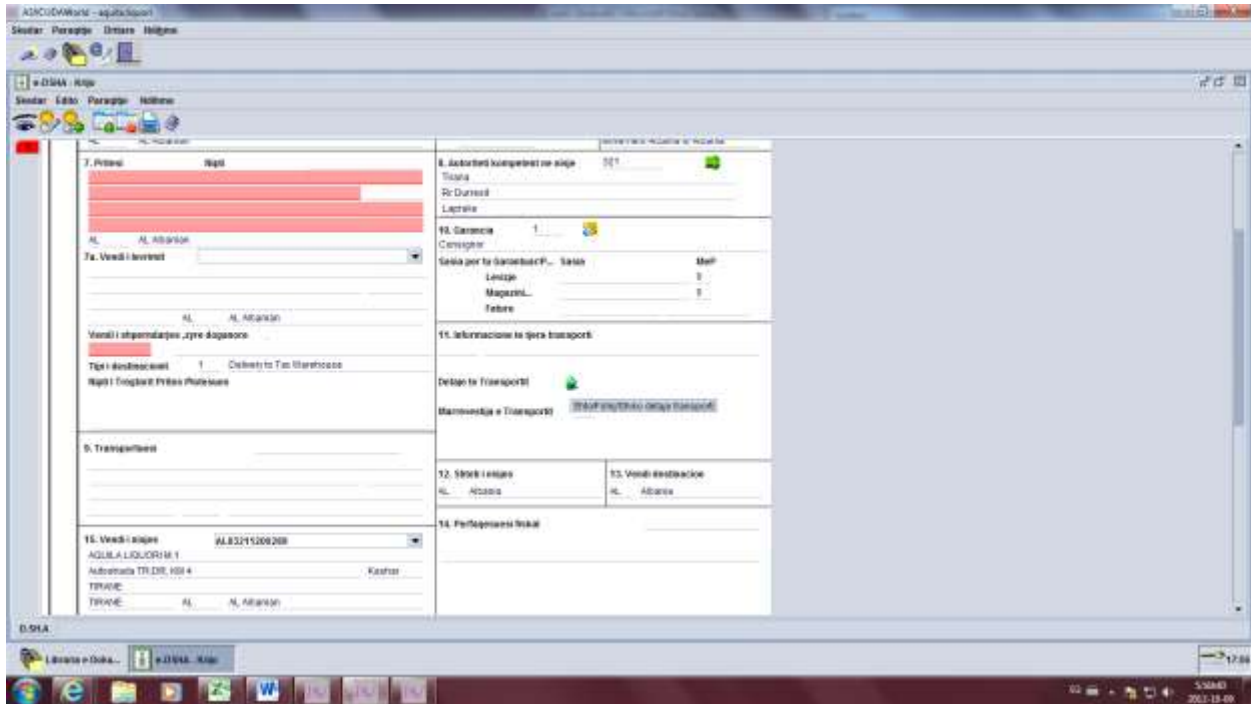

Te dritarja që hapet klikojmë - Shto detaje të transportit.

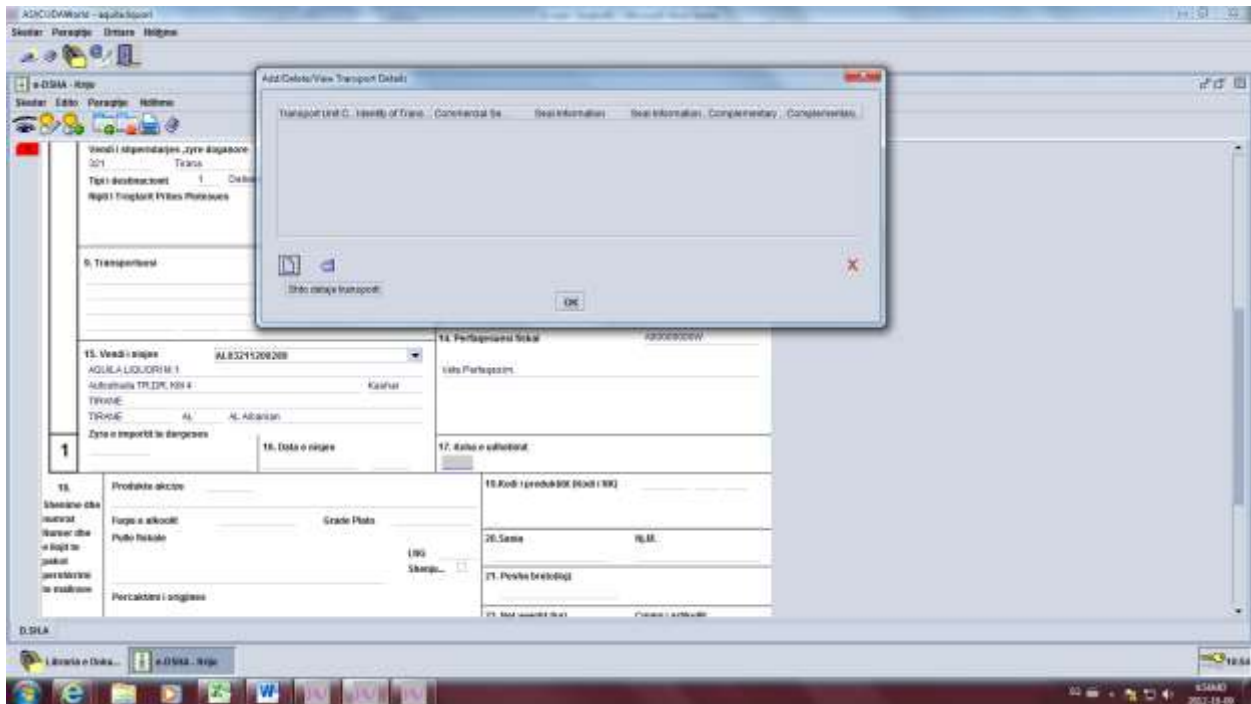

Në dritaren që hapet plotësojmë të paktën 2 fusha.

Te Transport Unit Code – zgjedhim llojin e transportit

Te Identity of Transport Units – shënojmë Targën e mjetit që do të transportojë mallin dhe klikojmë OK.

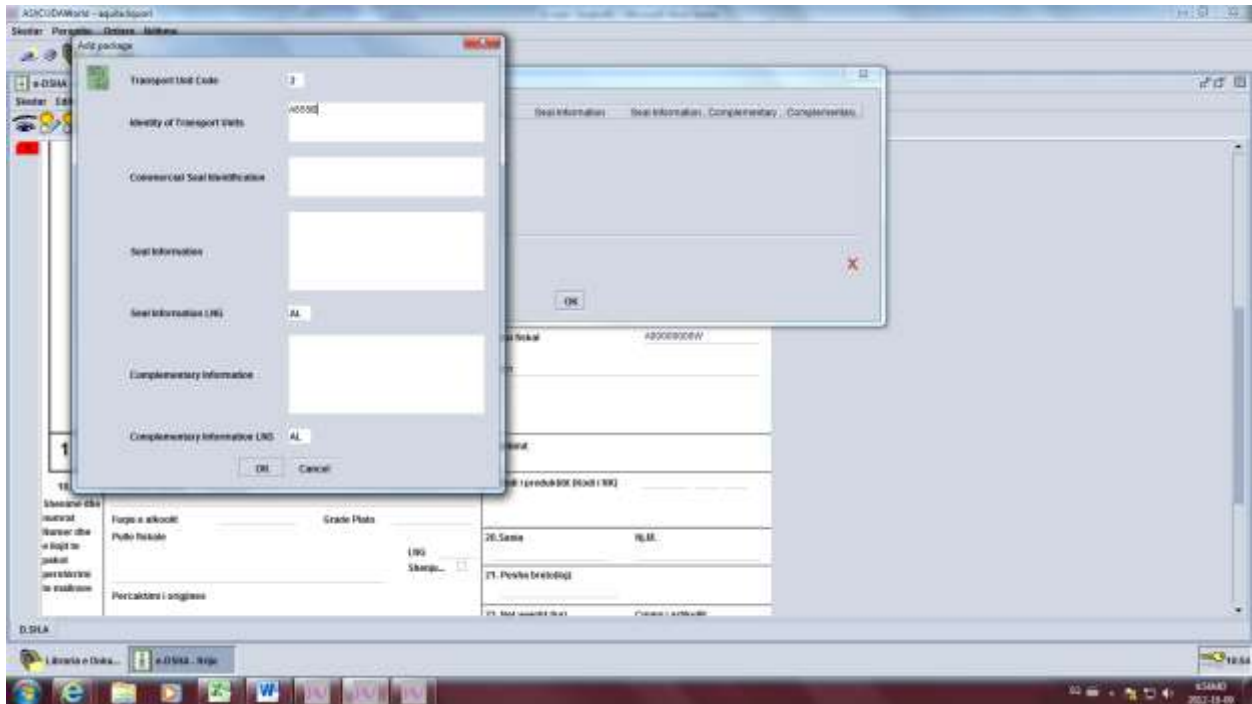

2. Për të plotësuar të dhënat në lidhje me paketimin shkojmë te shigjeta jeshile te kutia 18, klikojmë te shigjeta jeshile dhe klikojmë shto detaje.

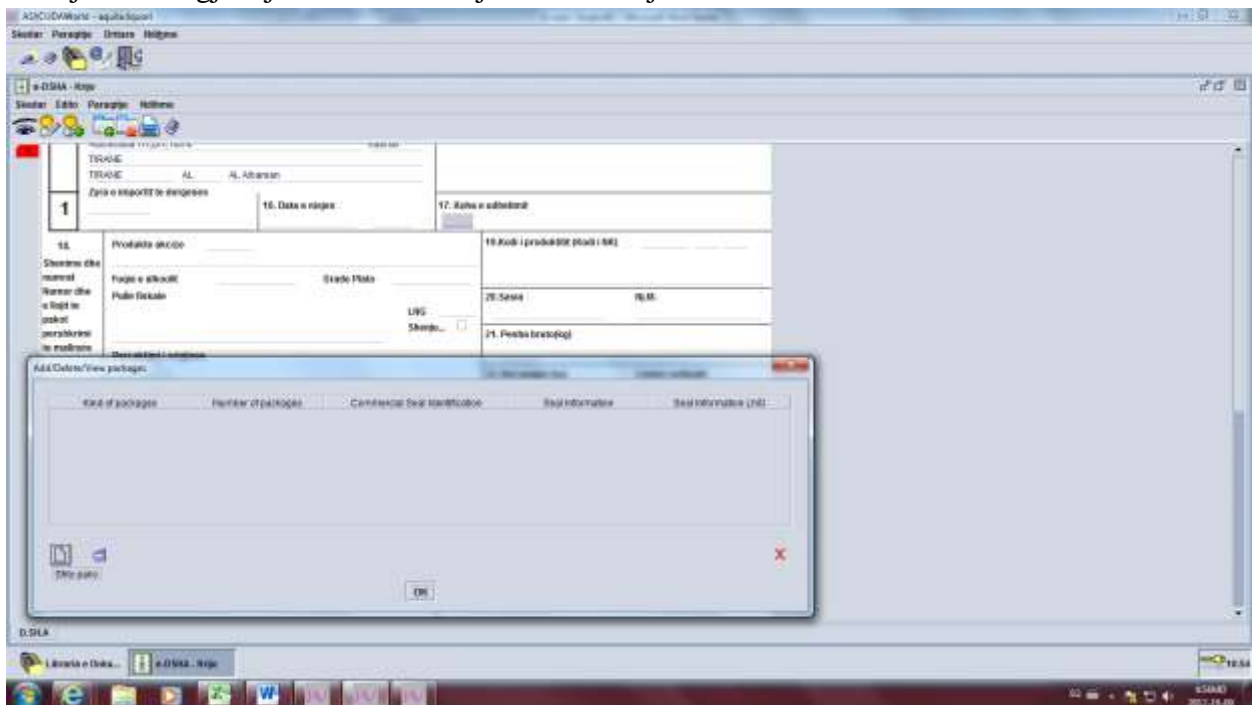

Në dritaren që hapet plotësojmë të paktën 2 të dhëna, 1. llojin e paketimit dhe 2. Numrin e paketimeve.

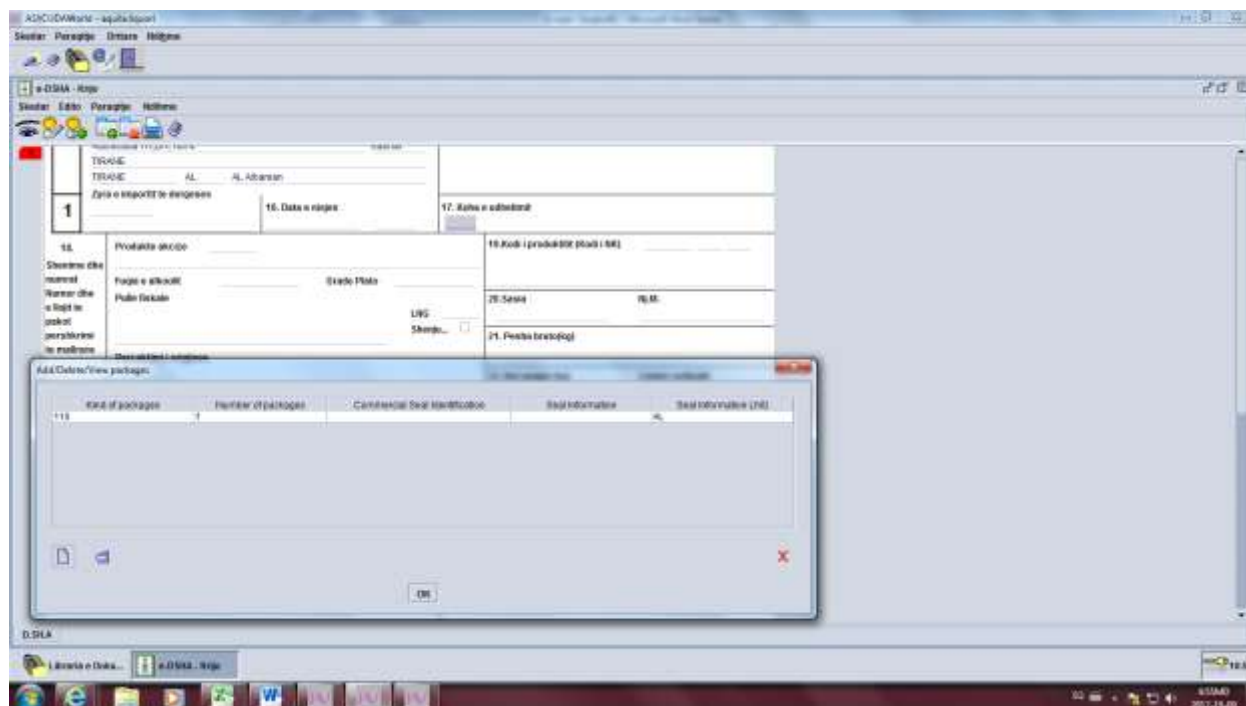
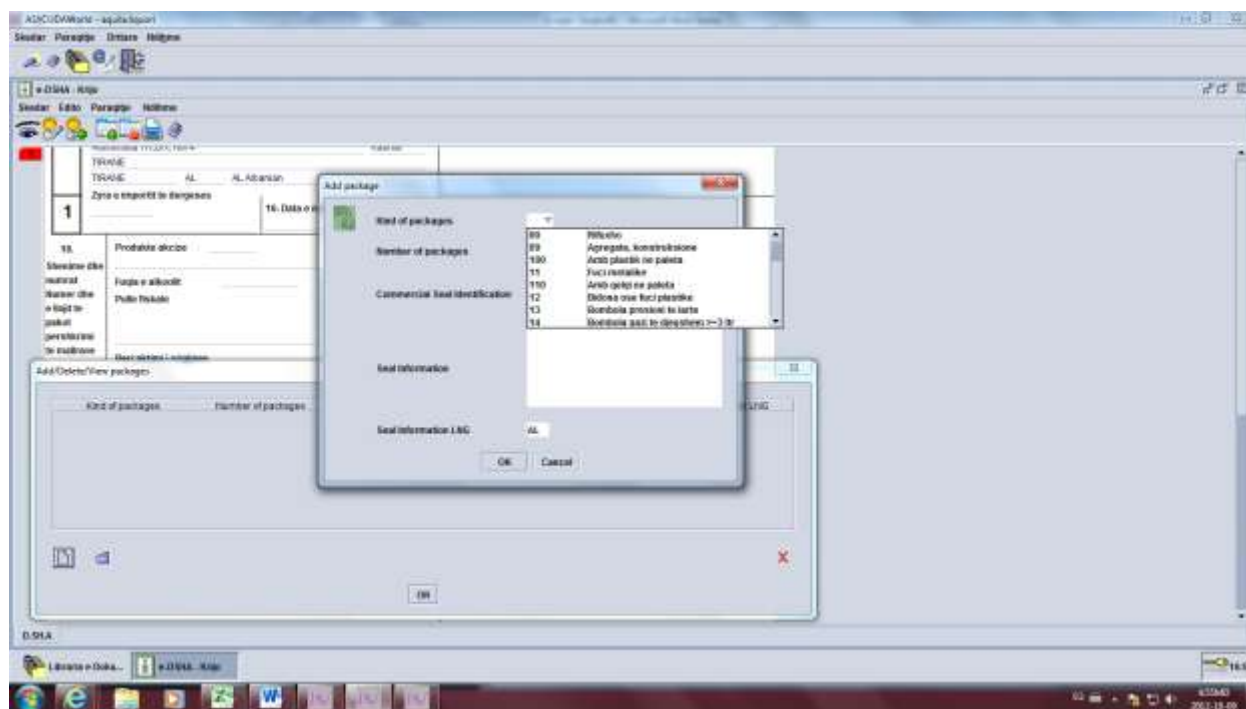

Pasi kemi plotësuar dhe Detajet e Transportit dhe të Paketimit, klikojmë te syri dhe dokumenti verifikohet si në figurën më poshtë.

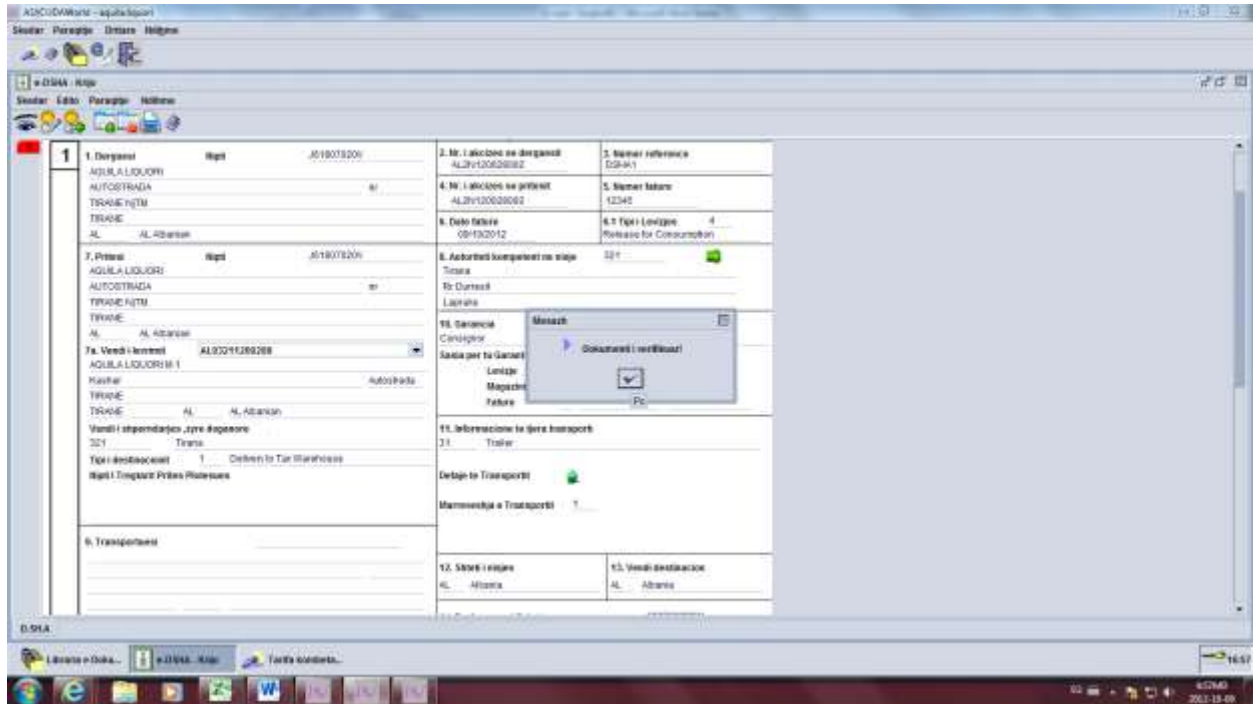

Pastaj klikojmë te ikona ngjitur për ta Depozituar DSHA-në

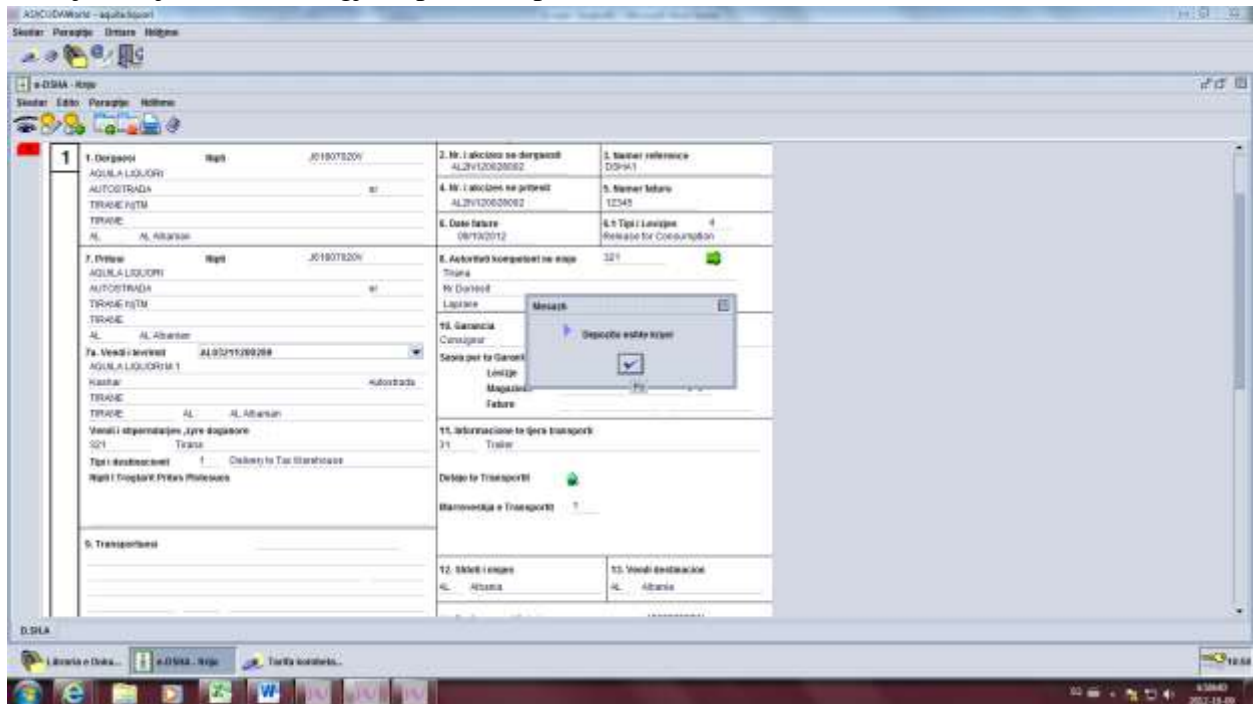

Në këtë moment DSHA-ja është plotësuar në mënyrë korrekte dhe është Depozituar.

Për të vazhduar procedurën, shkojmë te zyra e Dorëzimit, klikojmë me të djathtën dhe zgjedhim – Gjej te Ruajtura

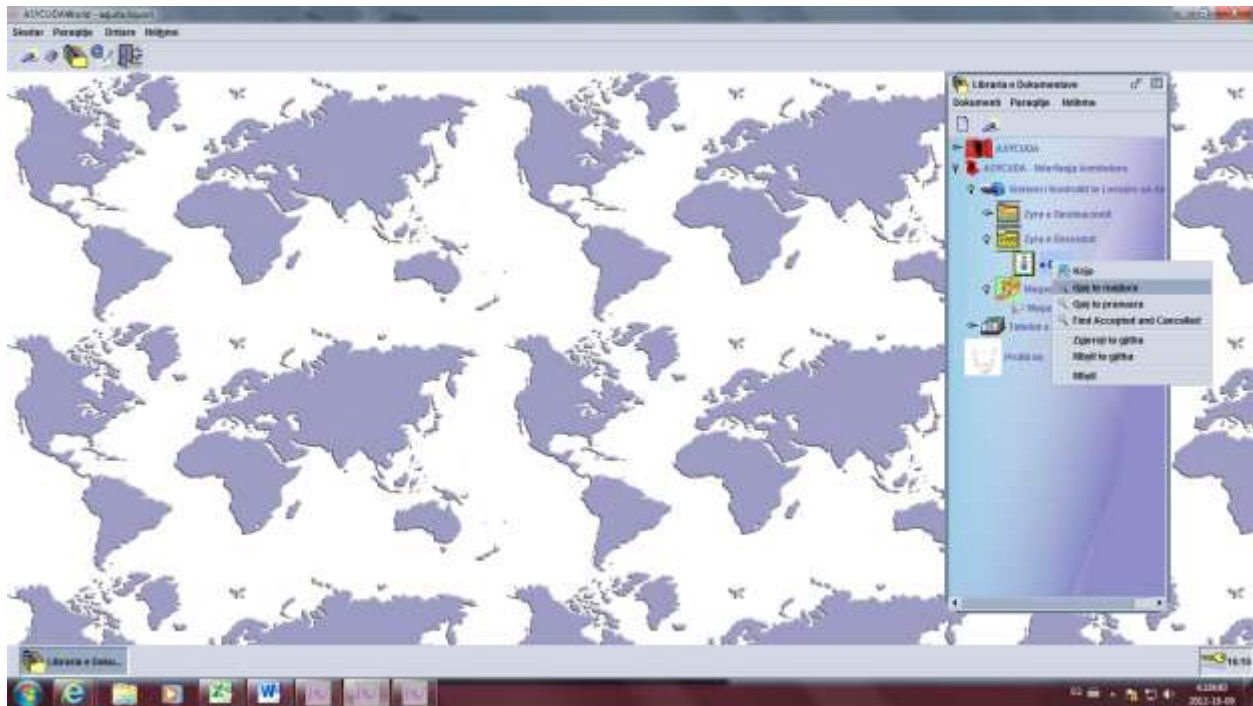

Për të vazhduar procedurën klikojmë mbi DSHA e përzgjedhur me të djathtë dhe zgjedhim – Prano të Depozituara.

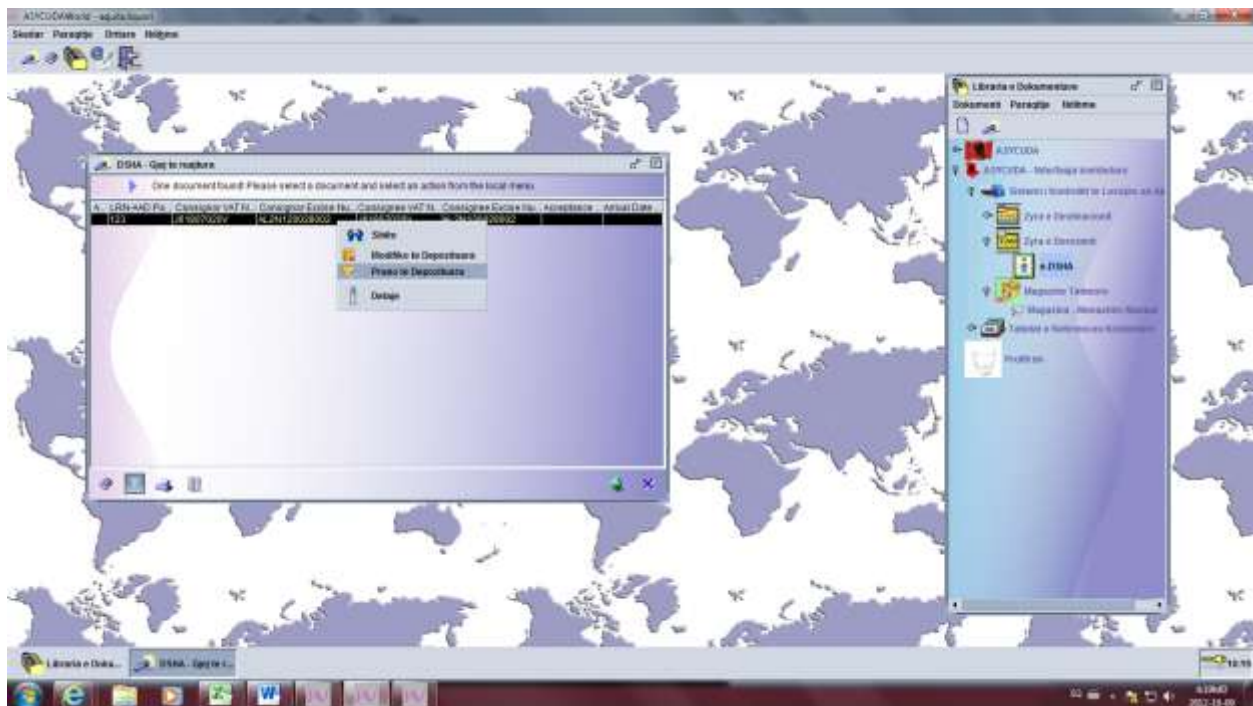

Në dritaren që hapet klikojmë te syri – Dokument i verifikuar

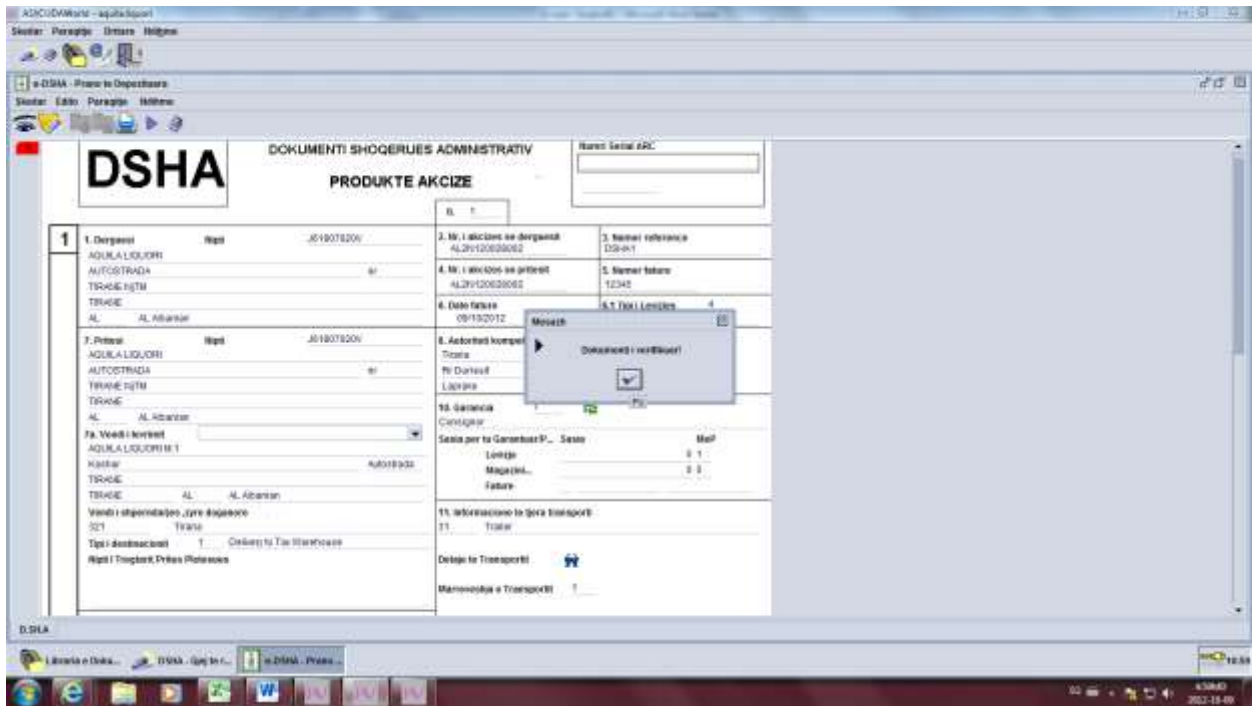

Në vijim klikojmë te ikona ngjitur – Prano, dhe konfirmojmë pranimin e dokumentit.

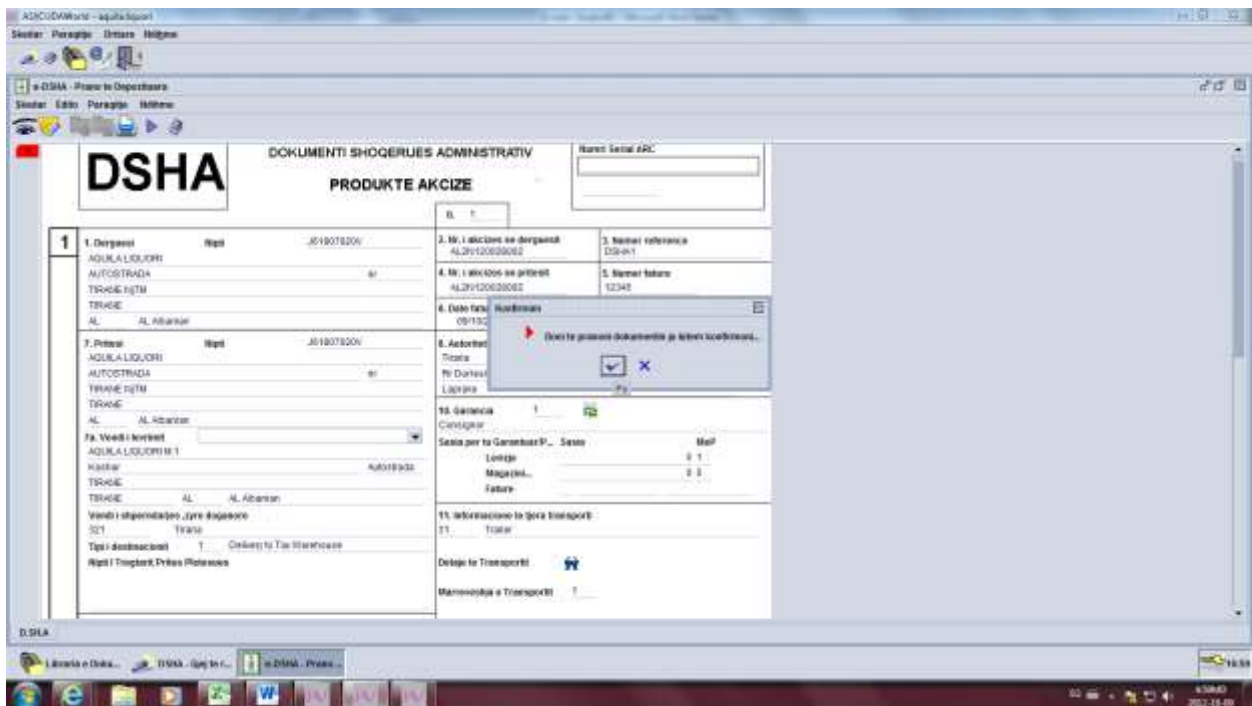

Dokumenti është pranuar dhe është gjeneruar automatikisht nga sistemi nr. Unik ARC

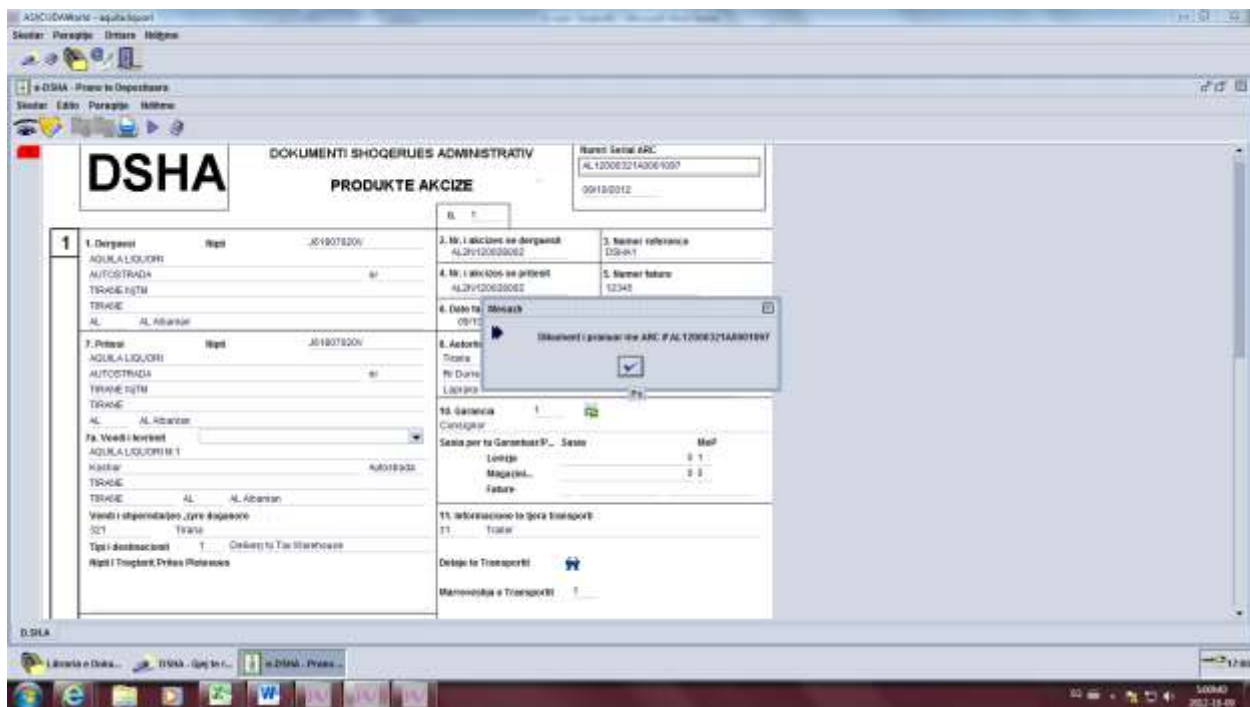

Në këtë moment DSHA-ja është gati për tu printuar.

Shkojmë te zyra e Dorëzimit, klikojmë me të djathtë dhe zgjedhim – Gjej të Pranuara si në figurë.

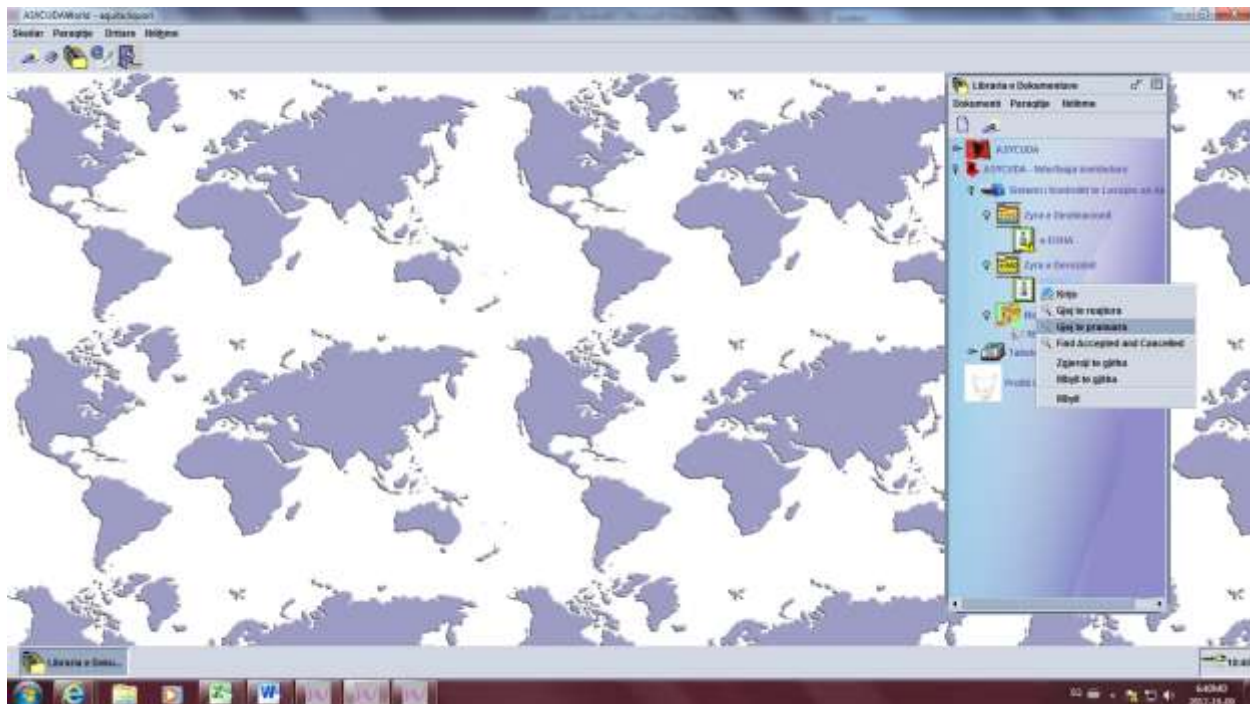

Mbi DSHA e përzgjedhur klikojmë me të djathtë dhe zgjedhim Printo në letër të bardhë.

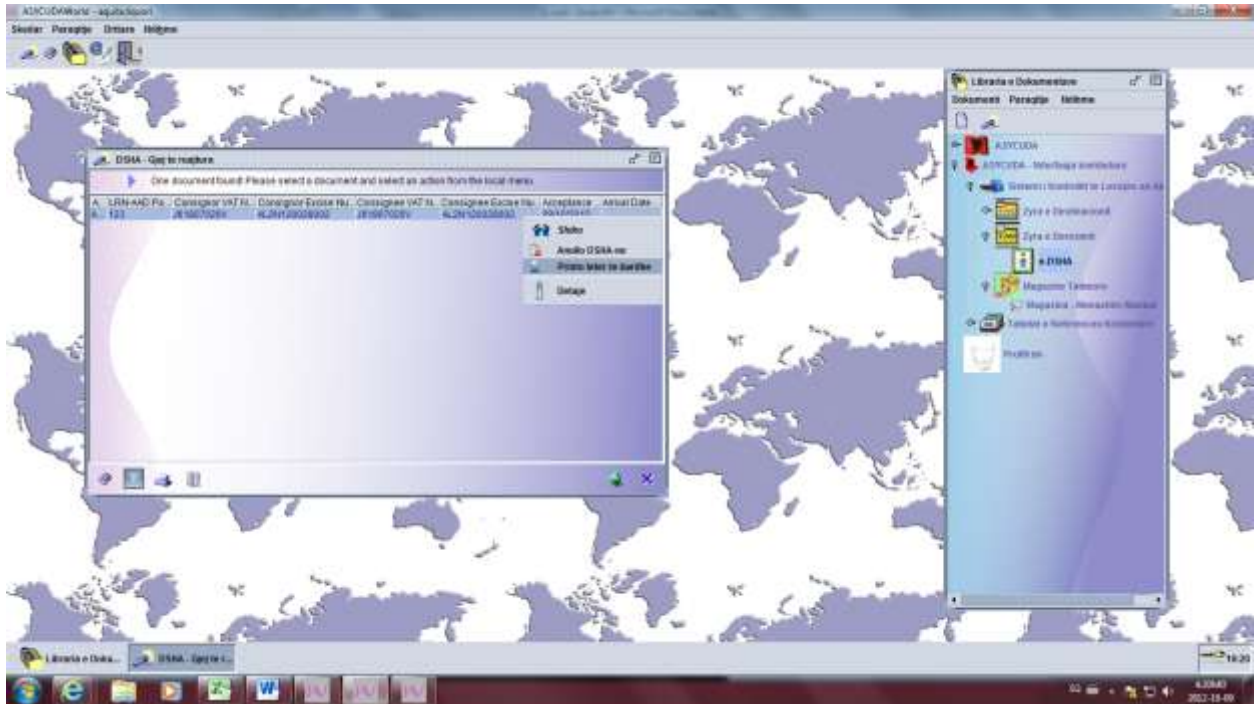

Në këtë moment janë printuar 5 kopjet e DSHA, për të vazhduar procedurën duhet t'i përgjigjemi DSHA. Shkojmë te zyra e Destinacionit, klikojmë me të djathtë dhe zgjedhim – Gjej të Pranuar si në figurë.

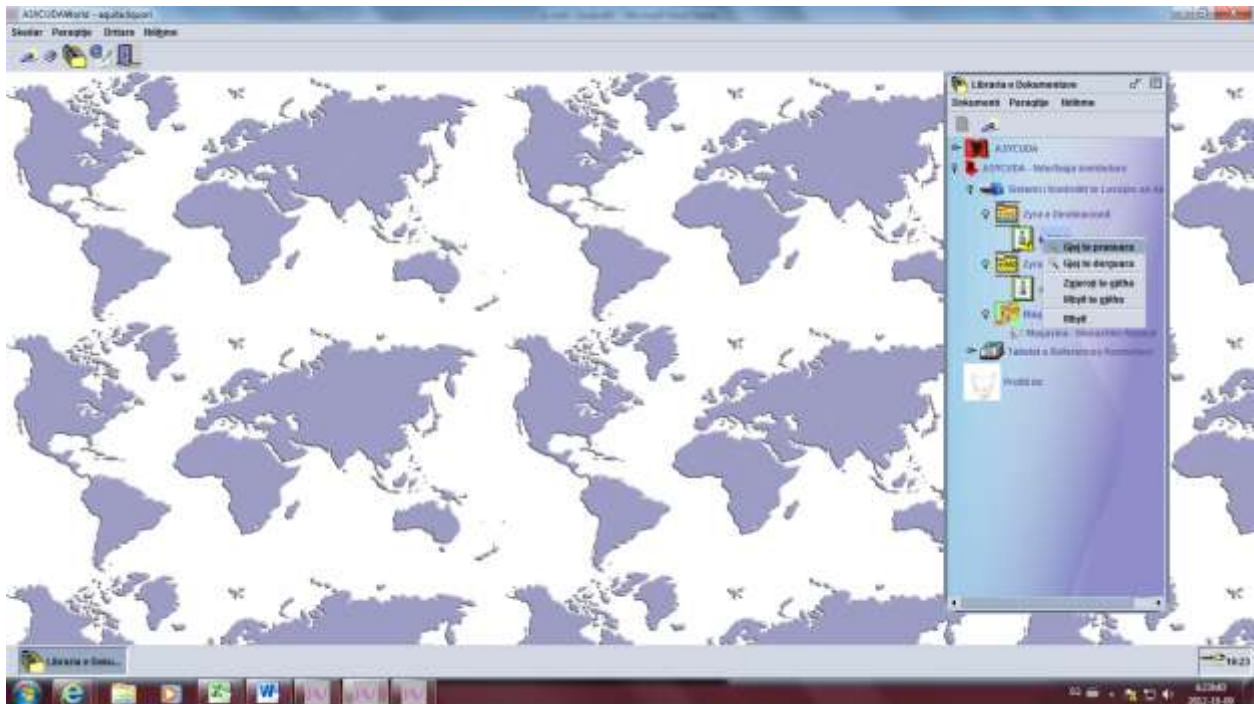

Në DSHA e selektuar klikojmë me të djathtë dhe zgjedhim Përgjigje.

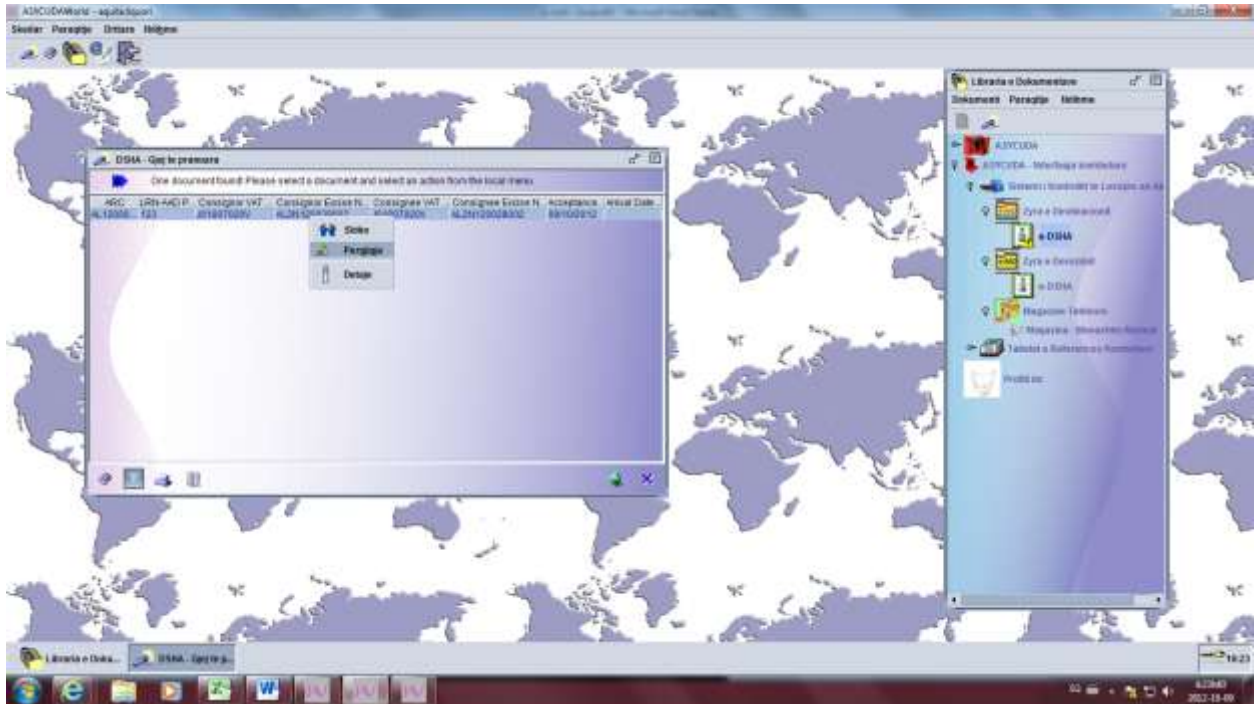

Kjo është pamja që shfaqet në momentin që do ti kthejmë përgjigje DSHA-së së Selektuara.

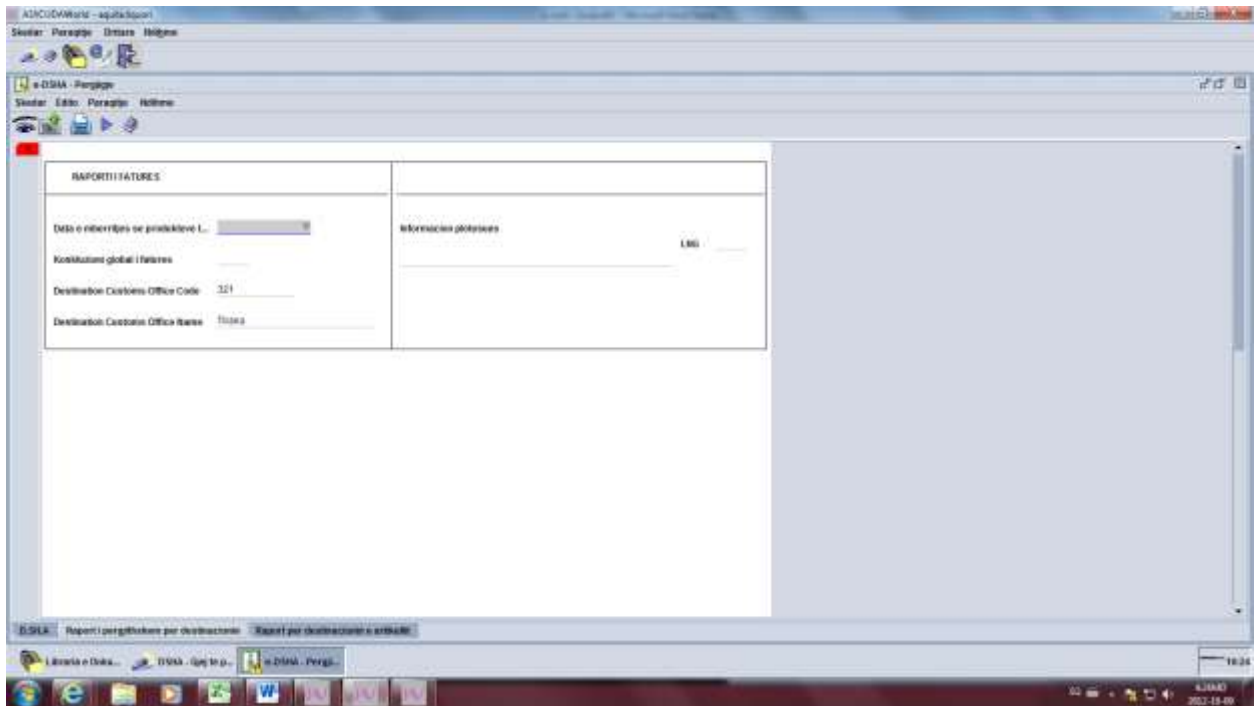

Tek data e mbërritjes, zgjedhim datën dhe orën e mbërritjes

Te konkluzioni Global i Faturës, klikojme në të djathtë dhe zgjedhim opsionin që na përshtatet (Në rastin kur dërguesi dhe pritësi është i njëjti person, konkluzioni është 1)

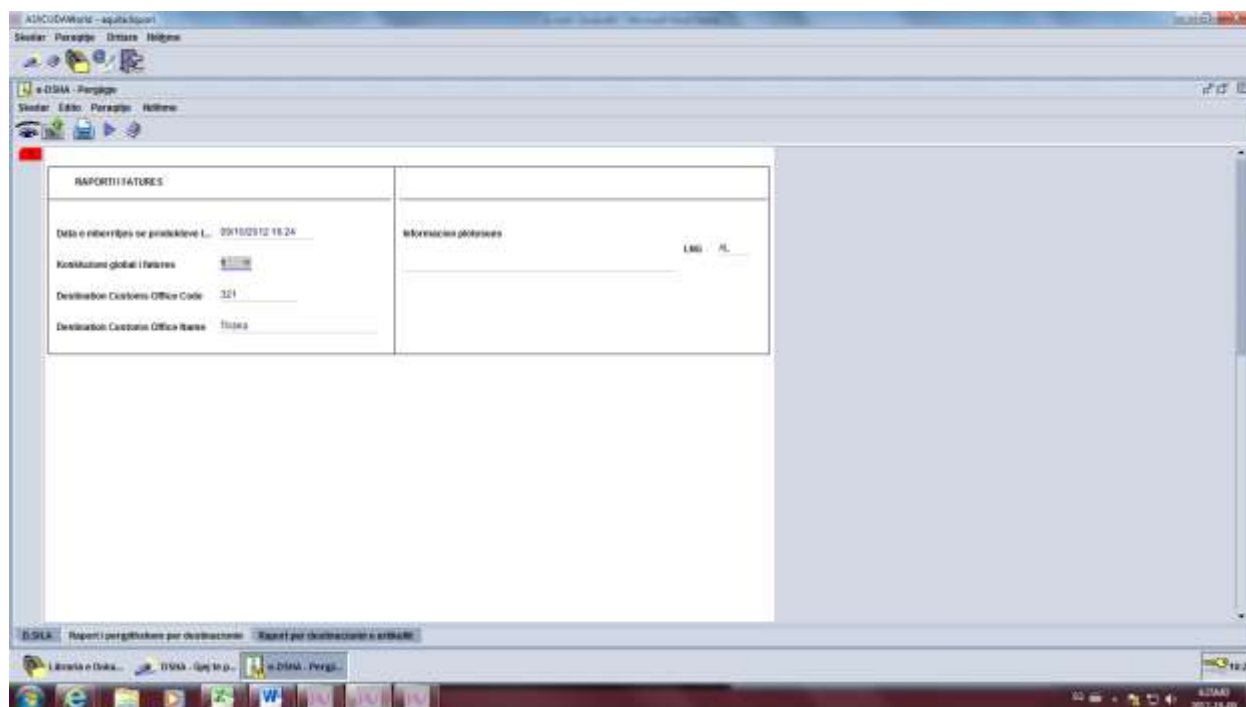

Verifikojmë dokumentin si në figurë, duke klikuar te syri.

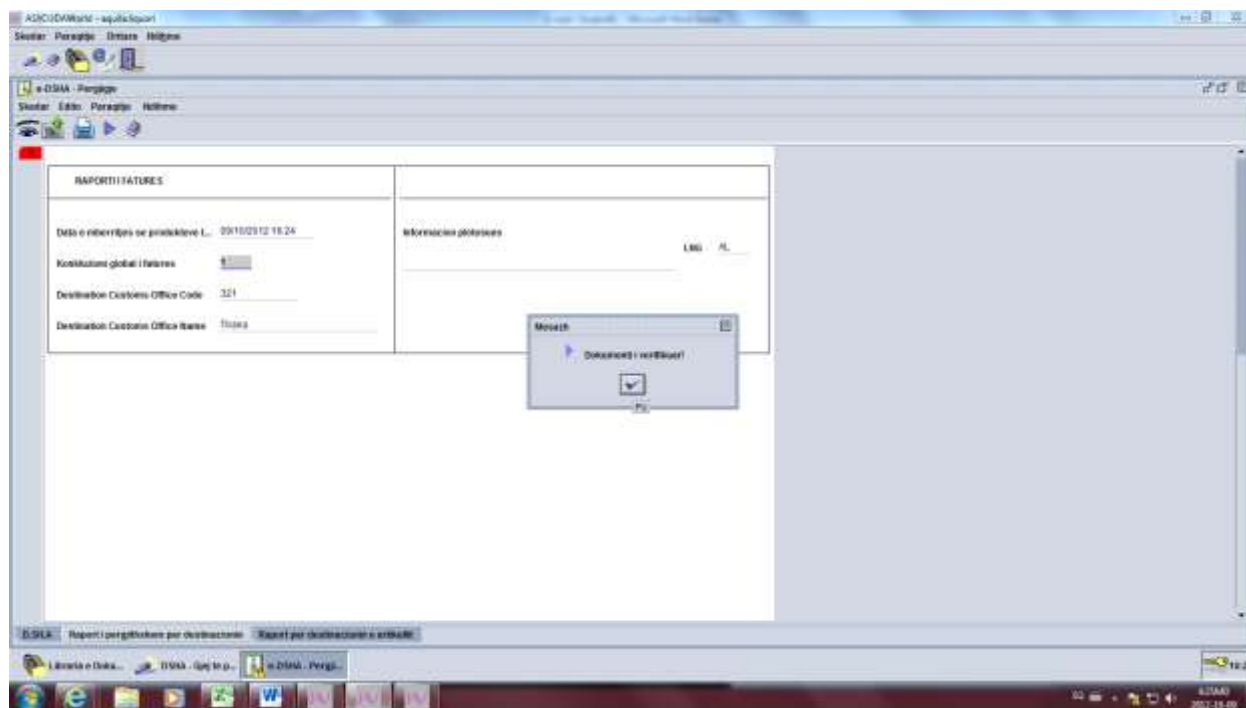

Dhe e Dorëzohet duke klikuar te ikona ngjitur me syrin, **Dorëzo është kryer**

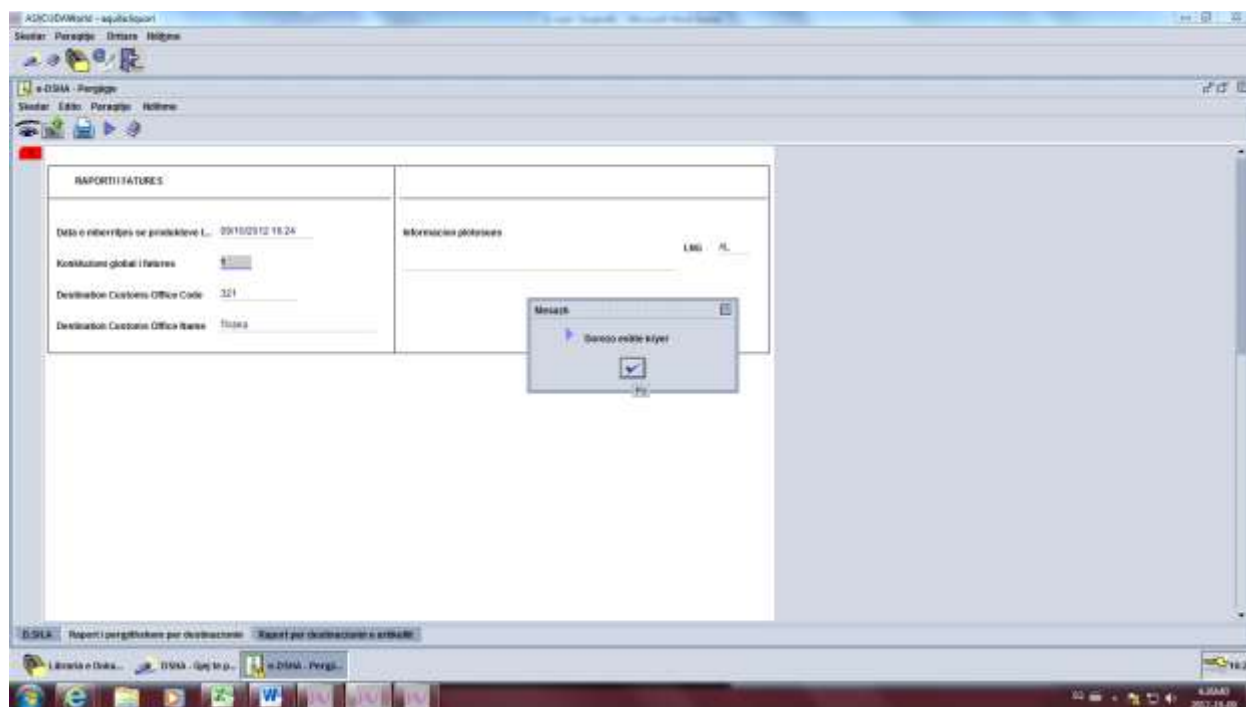

Në këtë moment është mbyllur cikli i Lëvizjes me DSHA elektronikisht.

Më poshtë paraqesim një pamje DSHA-je me të gjitha kutitë e plotësuara.

ASACU@Mwale - aplikacion

Menyja: Paraqitje, Shprehje, Ndihmë

ASACU@Mwale - Shtesë

Menyja: Shtesë, Editë, Paraqitje, Ndihmë

1. Derguesi AGJURA LIQUORI AUTOTRADA TRSHKE NJTM TRSHKE AL AL Abashan		ID: J01807120V	2. Nr. i akcizës së derguesit AL2V120620082	1. Taster referencë DDPH1
7. Përveç AGJURA LIQUORI AUTOTRADA TRSHKE NJTM TRSHKE AL AL Abashan		ID: J01807120V	4. Nr. i akcizës në përveç AL2V120620082	5. Numër taksë 12345
7a. Vendi i shërbimit AGJURA LIQUORI B.1 Kategoria: Autotradë		8. Aktiviteti kompanisë në shtesë Tshara Mj. Dëshmorë Lapshe	6. Data fakturë 08/10/2012	6.5 Tipi i Levizjes 4 Release for Consumption
Vendi i shërbimitesës, zyra doganore SOTI Tiranë Tipi i dëshmimit 1 Dëshmitar Tax Warehouse Nëpi i Doganës/Praktës Profesionale		9. Garancia 1 Censuruar	Sporta për të Garancuar P... Saktë Mutt Levizje: 1 1 Magazina: 2 2 Fakturë	
8. Transportuesi		11. Informacione të tjera transporti 21 Tshara	12. Shtet i origjinës AL Albania	
		13. Vendi i destinacionit AL Albania		

D.DSHA

ASACU@Mwale - aplikacion

Menyja: Paraqitje, Shprehje, Ndihmë

ASACU@Mwale - Shtesë

Menyja: Shtesë, Editë, Paraqitje, Ndihmë

1 TRSHKE TRSHKE AL AL Abashan	16. Data e shërbimit 08/10/2012 19:21	17. Raste e shtesë 4
18. Shprehje dhe informacione të tjera të artikullit Produkti origjinal: DASH Shprehje dhe informacione të tjera të artikullit: Kujtë Paga e akcizës: 4.10 Taksë 17% Paga taksë: 0.69 Llogaritja: Llogaritja... Përveç: Llogaritja... Dëshmitar: Mediana e Prodheve... Përveç: Llogaritja... Dëshmitar: Llogaritja... Dëshmitar: Llogaritja...	19. Kodi i produktit (kod i NRI) 22072001 000 0009 -Akteri është dhe informacione të tjera të dëshmimit të të gjithë faktorëve të dëshmimit	20. Saktë 20.00 KGM
21. Peshë bruto (kg) 30.00	22. Net weight (kg) 20.00	23. Informacione të tjera Informacione të tjera: 1.00
23. Certifikata (në mënyrë që detyrohet të shprehë, ato që janë të detyruara apo dëshmitar të vegjël) Regjistrimi i kontrollit. Përveç informacioneve të kompanisë Status i regjistrimit: Data e regjistrimit:		24. Raste 1-22 - të certifikata në mënyrë tërësisht

D.DSHA - Raport për dëshmimit për dëshmimit... Raport për dëshmimit të artikullit...

ADMCDWksh2 - aquila.sqm

Seziona: Personalizati: Dettaglio: Modifica

DSHA - Dettaglio

Seziona: Edita: Personalizati: Modifica

DSHA

DOCUMENTI SHOGRUES ADMINISTRATIV

PRODUKTE AKCIZE

March Serial ARD
 AL1200032142001008
 09192012

1. Detagimi 1.1. Detagimi AGJULA LIQJORI AUTOGRADA TRAFIKE NJM TRAFIKE AL AL Albania 1.2. Detagimi AGJULA LIQJORI AUTOGRADA TRAFIKE NJM TRAFIKE AL AL Albania 1.3. Vendi i vendit AGJULA LIQJORI B I Kategoria: Autograda TRAFIKE TRAFIKE AL AL Albania Vendi i shpërndarjes, zyre doganore 321 Trana Tipi i detyrimit 1 Detarë të Tax Shantizave Ngjii i Transportit Përfaq. Profesione	2. Nr. i akcizës së detagimit AL0912000000 3. Numri referenca 133 4. Nr. i akcizës së përfitit AL0912000000 5. Numri letare 127 6. Data fakture 09192012 6.1 Tipi i Letres Release for Consumption 8. Autoritet kompetent ose shtet 321 Tisra Rr. Durrës Lezhë 10. Garancia 1 Kontingjent Sasia për të Garantuar P., Sasia MqP Letëzje 2 1 Magazini 2 2 Faktura 11. Informacione të tjera transporti 12. Data Detaje të Transportit Matrimendja e Transportit 1
--	--

D.D.SHA - Raporti për garancitë për detyrimet - Raport për detyrimet dhe artikujt

ADMCDWksh2 - aquila.sqm

Seziona: Personalizati: Dettaglio: Modifica

DSHA - Dettaglio

Seziona: Edita: Personalizati: Modifica

1.3. Vendi i vendit AGJULA LIQJORI B I Kategoria: Autograda TRAFIKE TRAFIKE AL AL Albania Vendi i shpërndarjes, zyre doganore 321 Trana Tipi i detyrimit 1 Detarë të Tax Shantizave Ngjii i Transportit Përfaq. Profesione	11. Informacione të tjera transporti 12. Data Detaje të Transportit Matrimendja e Transportit 1 12. Shteti i origjinës AL Albania 13. Vendi i vendit AL Albania 14. Përfaqësimi fiskal 4000000000 Vite Përfaqësimi 17. Kategoria e shtetit 4
--	--

5. Transportimi 15. Vendi i shpërndarjes AGJULA LIQJORI B I Kategoria: Autograda TRAFIKE TRAFIKE AL AL Albania Zyre e transportit të detagimit 16. Data e shpërndarjes 09192012 16:21	18. Produkti akcizë 5400 Alkohol etilic i denaturuar, Etan Pajisje e alkoolit 4 10 Grade Plate 19. Kodi i produktit (Kodi i NR) 2072001 300 000 Alkohol etilic dhe alkooli të tjerë të denaturuar 19. të çështjes të tjerë alkoolic
--	--

D.D.SHA - Raporti për garancitë për detyrimet - Raport për detyrimet dhe artikujt